

Kwartaalcijfers

Eerste kwartaal 2022

Lees [de kwartaalblog](#) van Peter van Meel voor een toelichting op de ontwikkelingen in het afgelopen kwartaal.

Kerncijfers

	Q1 2022
DNB-Beleidsdekkingsgraad	142,8% (+4,0%)
Gemiddelde reële dekkingsgraad	94,5% (-0,3%)
Beleggingsrendement	-4,4% (2022: -4,4%)
Belegd vermogen	€ 31,3 miljard (Q4 2021: € 32,9 miljard)
Pensioenverplichtingen	€ 20,0 miljard (Q4 2021: € 22,3 miljard)
Aantal deelnemers	67.472 (Q4 2021: 67.634)

Dekkingsgraad

	Q1 2022	Q4 2021	Q3 2021	Q2 2021	Q1 2020
Marktwaaarde van de beleggingen	31.347	32.936	31.757	31.002	30.714
Af: Bestemmingsreserve	-302	-316	-303	-294	-290
Af: Saldo schulden en vorderingen	-13	-13	-13	-13	-13
Pensioenvermogen	31.033	32.607	31.441	30.695	30.410
Reële pensioenverplichtingen	33.518	35.055	33.327	31.554	31.858
Reële dekkingsgraad	92,6%	93,0%	94,3%	97,3%	95,5%
Gemiddelde reële dekkingsgraad	94,5%	94,8%	95,3%	94,5%	93,4%
Marktrente van de verplichtingen	1,06%	0,43%	0,39%	0,37%	0,38%
Gemiddelde inflatie in reële verplichtingen	2,65%	2,23%	2,01%	1,69%	1,71%
DNB-waarde pensioenverplichtingen	20.043	22.319	22.130	22.324	22.410
DNB-rente pensioenverplichtingen	1,12%	0,53%	0,49%	0,47%	0,48%
DNB-dekkingsgraad	154,8%	146,1%	142,1%	137,5%	135,7%
DNB-beleidsdekkingsgraad	142,8%	138,8%	134,9%	131,2%	127,7%

Dekkingsgraad

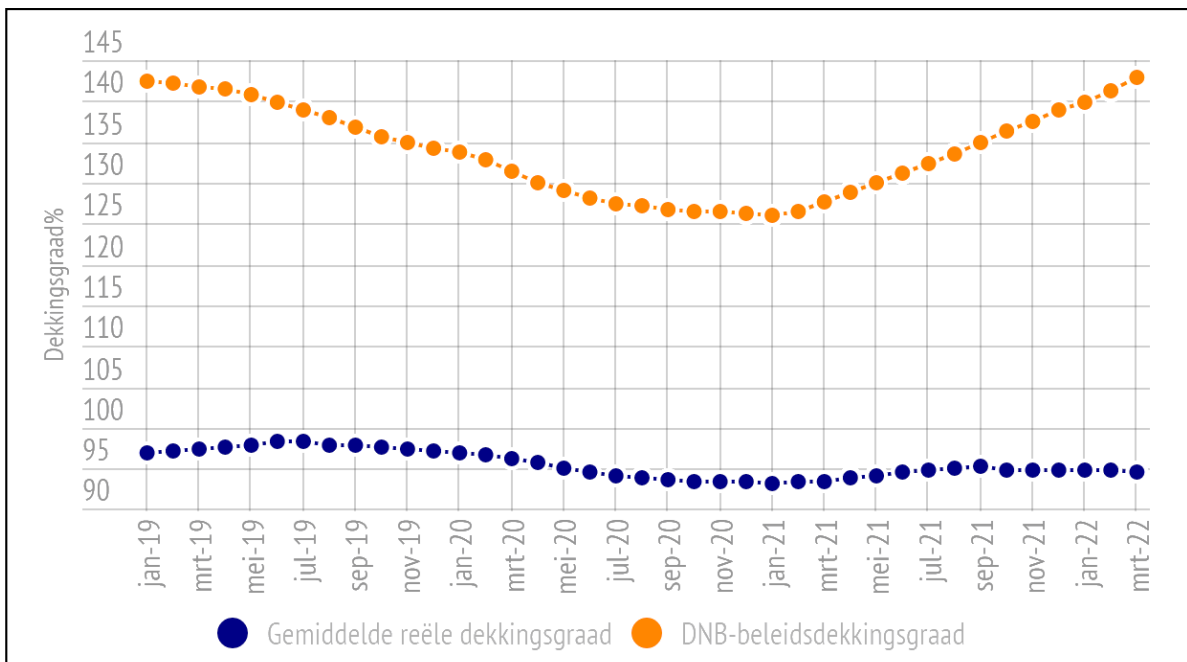

Beleggingen

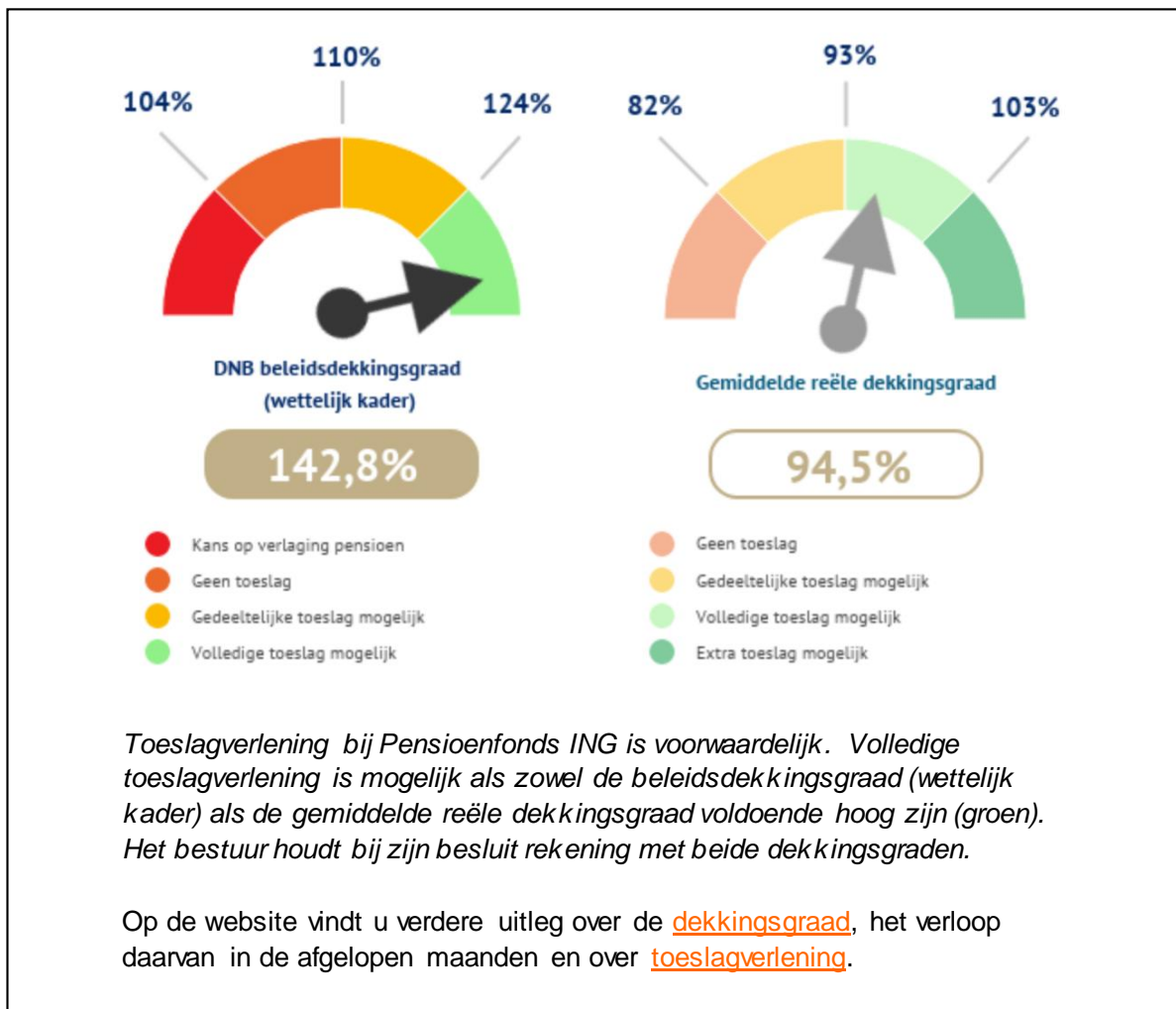

	Beleggingen		Rendement	Rendement
	Q1 2022		Q1 2022	YTD 2022
	in mln €	gewicht in %	in %	in %
Matchingportefeuille (totaal)*	20.512	65,4	-6,2	-6,2
Treasuryportefeuille (totaal)**	858	2,7	0,1	0,1
Returnportefeuille (totaal)	9.977	31,8	-0,1	-0,1
Aandelen	5.586	17,8	-1,7	-1,7
Bedrijfsobligaties	210	0,7	-4,8	-4,8
Leningen opkomende landen	843	2,7	-5,5	-5,5
Vastgoed	2.888	9,2	6,6	6,6
Alternatieve beleggingen	459	1,5	0,9	0,9
Valuta-afdekking***	-9	0,0	-2,2	-2,2
Totaal beleggingen	31.347	100,0	-4,4	-4,4

* Inclusief renteswaps en inflatieswaps

** Betreft liquide middelen (cash) en geldmarktfondsen

*** Het rendement op valuta-afdekking betreft de bijdrage van de valuta-afdekking aan het rendement op de returnportefeuille.

Voor uitleg over de begrippen checkt u onze [begrippenlijst](#) op de website.

Maatschappelijk verantwoord beleggen (MVB)

MVB is een integraal onderdeel van het beleggingsbeleid van Pensioenfonds ING. We oefenen op verschillende manieren invloed uit. De uitvoering besteden wij deels uit aan Robeco.

Lees meer over onze inspanningen in het afgelopen kwartaal:

- Stemmen; bekijk het [stemoverzicht](#) op onze website om te zien hoe wij hebben gestemd op aandeelhoudersvergaderingen van bedrijven waarin we aandeelhoudersrechten hebben. Of bekijk het [stemrapport](#) (active ownership report) voor een overzicht van het aantal vergaderingen waarbij wij gestemd hebben en ons stemgedrag per voorstelcategorie.
- Engagement; bekijk het [engagement rapport](#) (active ownership report) voor een overzicht van de onderwerpen en thema's waarover wij gesprekken hebben gevoerd met ondernemingen en de voortgang per thema. U leest hierin ook meer achtergrondinformatie over actuele gesprekken.
- Samenwerking; Pensioenfonds ING doet samen met 64 andere beleggers een [oproep](#) aan grote farmaceuten om de beschikbare coronavaccins eerlijker te verdelen over de wereld.
- Overige: lees de speciale [MVB-uitgave](#) van ons Antwoorden magazine (december '21).

Bekijk de [website](#) voor uitgebreidere informatie over MVB. U vindt hier onder meer een [overzicht van onze beleggingen](#), de [uitsluitingenlijst](#) en de [stemcode](#).

Disclaimer

Dit overzicht geeft de (financiële) resultaten van het afgelopen kwartaal op hoofdlijnen weer. Pensioenfonds ING heeft zich met uiterste zorgvuldigheid ingespannen voor een correcte en actuele weergave van de informatie in dit bericht. Aan deze publicatie kunnen echter geen rechten worden ontleend.